



Sant Genis Penitents & PB Villaverde Penitents

MEDIDAS DE ACCESO Y PROTECCIÓN SANITARIA DURANTE LA DISPUTA DE PARTIDO DE PRETEMPORADA/ TEMPORADA.

Durante las próximas fechas equipo/s de su entidad, visitarán nuestra instalación para la disputa de un partido de Pretemporada o Temporada.

Siguiendo las recomendaciones del Ayuntamiento de Barcelona, PROSICAT y la F.C.F., os indicamos las medidas que se deben tomar, para la disputa de dichos partidos.

ACCESO A LA INSTALACIÓN DE JUGADORES Y PUBLICO:

A la entrada de la instalación se presentara el responsable de Covid de vuestro Club, aportando un documento con nombre, apellidos, DNI y teléfono.

En la propia puerta y antes de acceder a las instalaciones se realizara la toma de temperatura y control de aforo, contabilizando las personas que acceden o abandonan la instalación, respetando siempre el 50% de aforo, recordando que en ese aforo no se contabilizara a los jugadores, técnicos y responsables de la instalación, así como sus trabajadores y voluntarios.

Si el aforo estuviera completo, el publico o acompañantes deberán esperar en la puerta hasta que se reduzca el aforo.

En caso de que la temperatura del jugador/a, o publico superara los 38 grados o presentara más de un síntoma relacionado con el Covid 19 no se le permitirá la entrada a la instalación.

Una vez superado el chequeo previo se obligará al jugador/a y publico a lavarse las manos con gel hidroalcohólico proporcionado por el organizador.





Sant Genis Penitents & PB Villaverde Penitents

Dentro de la instalación se obligará a los usuarios a que respeten las señalizaciones, que evitaren aglomeraciones, facilitaran la circulación del público en general.

Es obligatorio el uso obligatorio de mascarilla y de respetar la distancia de seguridad, entre el publico y en terreno de juego (abstenerse de apoyarse en las barandilla de limitación del mismo).

Desde la puerta de entrada hasta la zona de vestuarios deberá caminar por la derecha siguiendo las señalizaciones que habrán marcadas en el campo. Realizando el camino inverso a su salida.

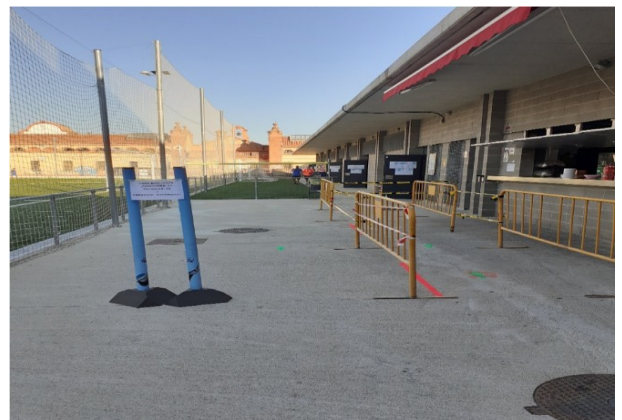
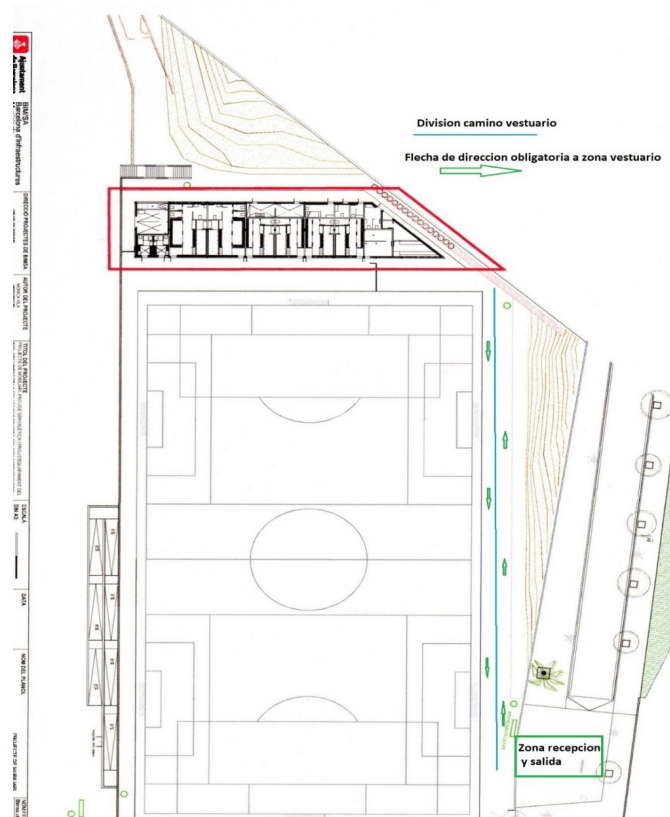



Sant Genís Penitents & PB Villaverde Penitents

Una vez se encuentren todo el equipo al completo, los jugadores y cuerpo técnico accederán a la zona de vestuario, un responsable o personal de nuestro Club, les indicara el vestuario asignado.

Durante la entrada y salida de los jugadores, cuerpo técnico y acompañantes, así mismo mientras estén en los banquillos y zonas comunes deberán llevar las mascarillas puestas.

No se podrá dar la charla a los jugadores previa al partido dentro del vestuario, así como tampoco se podrán utilizar duchas (el vestuario tan solo será permitido para cambiarse de ropa).

Para los acompañantes de los jugadores y cuerpo técnico, el Club tiene dispuesto la grada del campo (siempre respetando la distancia de seguridad), al igual que en la zona del Bar solo se podrá permanecer para recoger las consumiciones, (se podrá utilizar la terraza del bar para poder consumir dichas consumiciones).

Tras realizar la actividad, se ruega abandonen la instalación (por las zonas marcadas) lo antes posible para evitar aglomeraciones.